









# DAFNE

DESIGN CRS

● DIREZIONALE

●● RIUNIONE OSPITI



DF10\_ (pelle 6AY) Schienale alto. Braccioli e base 5 razze in alluminio lucido, su ruote.



DF10\_ (6AY leather) High back. Polished aluminium armrests and five-star base, with castors.



DF80\_ (pelle 6AY) Schienale medio. Braccioli e base 5 razze in alluminio lucido, su ruote.

DF80\_ (6AY leather) Medium-high back. Polished aluminium armrests and five-star base, with castors.



● DIREZIONALE

●● RIUNIONE OSPITI



DF20\_ (pelle 6AT) Schienale basso. Braccioli e base 5 razze in alluminio lucido, su ruote.

DF20\_ (6AT leather) Low back. Polished aluminium armrests and five-star base, with castors.





DF46\_ [pelle 6AT] Schienale basso. Braccioli e base 4 razze in alluminio lucido, fissa.

DF46\_ [6AT leather] Low back. Polished aluminium armrests and fixed, four-star base.



● DIREZIONALE

●● RIUNIONE OSPITI



DF30\_ (tessuto 1AJ) Schienale basso. Base 5 razze alluminio lucido, su ruote.

DF30\_ [1AJ fabric] Low back. Polished aluminium five-star base, with castors.

DF56\_ (tessuto 1AJ) Schienale basso. Base 4 razze alluminio lucido fissa.

DF56\_ [1AJ fabric] Low back. Polished aluminium fixed, four-star base.

DF6\_ (tessuto 1AJ) Schienale basso. Base 4 gambe cromata.

DF6\_ [1AJ fabric] Low back. Chromed four-leg base.





# NET

● DIREZIONALE

●● RIUNIONE OSPITI

●●● ATTESA



NT11\_ (rete RMY) Base 5 razze alluminio lucido, su ruote. Struttura e braccioli in acciaio cromato.

NT11\_ (RMY Netline) Polished aluminium five-star base, with castors. Chromed steel frame and armrests.



NT11\_ (rete RMP) Base 5 razze alluminio lucido, su ruote. Struttura e braccioli in acciaio cromato.

NT11\_ (RMP Netline) Polished aluminium five-star base, with castors. Chromed steel frame and armrests.



NT21\_ (rete RMY) Base 5 razze alluminio lucido, su ruote. Struttura e braccioli in acciaio cromato.

NT21\_ (RMY Netline) Polished aluminium five-star base, with castors. Chromed steel frame and armrests.

NT31\_ (rete RMY) Base 5 razze alluminio lucido, su ruote. Struttura in acciaio cromato.

NT31\_ (RMY Netline) Polished aluminium five-star base, with castors. Chromed steel frame.

● DIREZIONALE

●● RIUNIONE OSPITI

●●● ATTESA



IN ALTO: NT21\_ (rete RMP)  
Base 5 razze alluminio lucido,  
su ruote. Struttura e braccioli  
in acciaio cromato.

ABOVE TOP: NT21\_ (RMP Netline)  
Polished aluminium five-star  
base, with castors. Chromed  
steel frame and armrests.

IN BASSO: NT31\_ (rete RMP)  
Base 5 razze alluminio  
lucido, su ruote. Struttura  
in acciaio cromato.

ABOVE: NT31\_ (RMP Netline)  
Polished aluminium five-star  
base, with castors.  
Chromed steel frame.



● DIREZIONALE

●● RIUNIONE OSPITI

●●● ATTESA

NT7\_ (rete RMP)  
Struttura, braccioli  
e base cantilever  
in acciaio cromato.

NT7\_ (RMP Netline)  
Chromed steel  
frame, armrests  
and cantilever base.

NT9\_ (rete RMP)  
Struttura e base  
cantilever in  
acciaio cromato.

NT9\_ (RMP Netline)  
Chromed steel  
frame and  
cantilever base.





# MOON

● DIREZIONALE

●● RIUNIONE OSPITI

SINISTRA: M021\_ (tessuto 3AT)  
Schienale basso, braccioli e base  
in alluminio lucido, su ruote.

LEFT: M021\_ (3AT fabric)  
Low back, polished aluminium  
armrests and base, with castors.

CENTRO: M081\_ (tessuto 3AT)  
Schienale medio, braccioli e base  
in alluminio lucido, su ruote.

MIDDLE: M081\_ (3AT fabric)  
Medium-high back, polished aluminium  
armrests and base, with castors.

DESTRA: M011\_ (pelle 6AY)  
Schienale alto, braccioli e base  
in alluminio lucido, su ruote.

RIGHT: M011\_ (6AY leather)  
High back, polished aluminium  
armrests and base, with castors.



● DIREZIONALE

●● RIUNIONE OSPITI



M08T1\_ (pelle tecnologica 3BA) Schienale medio, braccioli e base in alluminio lucido, su ruote. Braccioli rivestiti in abbinamento.

M08T1\_ (3BA similar leather) Medium-high back, polished aluminium armrests and base, with castors. Upholstered matching armrests.





# VERTIGO

• DIREZIONALE

• RIUNIONE OSPITI



VG11\_ (tessuto 3AT)  
Base 5 razze alluminio  
lucido, su ruote.

VG11\_ (3AT fabric) Polished  
aluminium five-star  
base, with castors.



IN ALTO: VG21\_ (tessuto 2ET)  
Base 5 razze alluminio  
lucido, su ruote.

ABOVE TOP: VG21\_ (2ET fabric)  
Polished aluminium five-star  
base, with castors.

IN BASSO: VG46\_  
(tessuto 2ET) Base 4 razze  
alluminio lucido fissa.

ABOVE: VG46\_ (2ET fabric)  
Polished aluminium  
fixed, four-star base.



VG11\_ (tessuto 2EV)  
Base 5 razze alluminio  
lucido su ruote.

VG11\_ (2EV fabric) Polished  
aluminium five-star  
base, with castors.



● DIREZIONALE

●● RIUNIONE OSPITI





# CARRÈ

CR1T1\_ (tessuto 4CT) Base 5 razze alluminio lucido, su ruote. Braccioli in nastro d'acciaio cromato, con poggia braccio rivestito in abbinamento.

CR1T1\_ (4CT fabric) Polished aluminium five-star base, with castors. Chromed steel strip armrests, with upholstered matching armrests.

CR1T1\_ (pelle 6AY) Base 5 razze alluminio lucido, su ruote. Braccioli in nastro d'acciaio cromato, con poggia braccio rivestito in abbinamento.

CR1T1\_ (6AY leather) Polished aluminium five-star base, with castors. Chromed steel strip armrests, with upholstered matching armrests.

● DIREZIONALE

●● RIUNIONE OSPITI



CR1C1\_ (tessuto 3AT)  
Base 5 razze alluminio  
lucido, su ruote.

CR1C1\_ (3AT fabric)  
Polished aluminium five-star  
base, with castors.

● DIREZIONALE

●● RIUNIONE OSPITI

CR1R1\_ (tessuto 2CJ) Braccioli  
regolabili. Base 5 razze  
alluminio lucido, su ruote.

CR1R1\_ (2CJ fabric) Adjustable  
armrests. Polished aluminium  
five-star base, with castors.





CR2C1\_ (tessuto 2FB)  
Base 5 razze alluminio  
lucido, su ruote.

CR2C1\_ (2FB fabric)  
Polished aluminium five-star  
base, with castors.

CR2R1\_ (tessuto 2FB) Braccioli  
regolabili. Base 5 razze  
alluminio lucido, su ruote.

CR2R1\_ (2FB fabric) Adjustable  
armrests. Polished aluminium  
five-star base, with castors.

CR31\_ (tessuto 2FB)  
Base 5 razze alluminio  
lucido, su ruote.

CR31\_ (2FB fabric) Polished  
aluminium five-star  
base, with castors.



CR2C8\_ (tessuto 1AM)  
Base 5 razze nylon  
nero, su ruote.

CR2C8\_ (1AM fabric)  
Black nylon five-star  
base, with castors.

● DIREZIONALE

●● RIUNIONE OSPITI



CR2T1\_ (tessuto 3AR) Base 5 razze alluminio lucido, su ruote. Braccioli in nastro d'acciaio cromato, con poggibraccio rivestito in abbinamento.

CR2T1\_ (3AR fabric) Polished aluminium five-star base, with castors. Chromed steel strip armrests, with upholstered matching armpads.



● DIREZIONALE

●● RIUNIONE OSPITI



IN ALTO: CR4T6\_ (tessuto 3AR) Base 4 razze alluminio lucido fissa. Braccioli in nastro d'acciaio cromato, con poggibraccio rivestito in abbinamento.

ABOVE TOP: CR4T6\_ (3AR fabric) Polished aluminium fixed, four-star base. Chromed steel strip armrests, with upholstered matching armpads.

IN BASSO: CR56\_ (tessuto 3AR) Base 4 razze alluminio lucido fissa.

ABOVE: CR56\_ (3AR fabric) Polished aluminium fixed, four-star base.



# AQUA

AN2R8\_ (rete RBY + tessuto 1AY)  
Braccioli regolabili. Base  
5 razze nylon nero, su ruote.

AN2R8\_ (RBY mesh + 1AY fabric)  
Adjustable armrests. Black nylon  
five-star base, with castors.

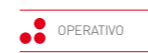

AN2R1\_ (rete RBY + tessuto 1AY)  
Braccioli regolabili. Base 5  
razze alluminio lucido, su ruote.

AN2R1\_ (RBY mesh + 1AY fabric)  
Adjustable armrests. Polished  
aluminium five-star base, with castors.

AN2R1\_ (rete RBR + tessuto 1AY)  
Braccioli regolabili. Base 5  
razze alluminio lucido, su ruote.

AN2R1\_ (RBR mesh + 1AY fabric)  
Adjustable armrests. Polished  
aluminium five-star base, with castors.





AR 10



A12W8\_ (tessuto 2FM)  
Base 5 razze nylon  
nero, su ruote.

A12W8\_ (2FM fabric)  
Black nylon five-star  
base, with castors.



A12R8\_ (rete 7AP + tessuto 2CR)  
Braccioli regolabili. Base 5 razze  
nylon nero, su ruote.

A12R8\_ (7AP Netline + 2CR fabric)  
Adjustable armrests. Black nylon  
five-star base, with castors.



A128\_ (rete 7AP + tessuto  
2CR) Base 5 razze  
nylon nero, su ruote.

A128\_ (7AP Netline + 2CR  
fabric) Black nylon five-star  
base, with castors.

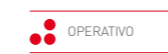

IN ALTO: A12V8\_  
(tessuto 2AJ) Base 5 razze  
nylon nero, su ruote.

ABOVE TOP: A12V8\_  
(2AJ fabric) Black nylon  
five-star base, with castors.



IN BASSO: A12RV8\_ (tessuto  
2AJ) Braccioli regolabili. Base  
5 razze nylon nero, su ruote.

ABOVE: A12RV8\_ (2AJ fabric)  
Adjustable armrests. Black nylon  
five-star base, with castors.





SA18\_ (tessuto 3DJ)  
Base 5 razze nylon  
nero, su ruote.

SA18\_ (3DJ fabric)  
Black nylon five-star  
base, with castors.

SAX

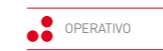





OPERATIVO



SA1R8\_ (tessuto 2FA) Braccioli regolabili. Base 5 razze nylon nero, su ruote.

SA1R8\_ (2FA fabric) Adjustable armrests. Black nylon five-star base, with castors.



SA2R8\_ (tessuto 3DJ) Braccioli regolabili. Base 5 razze nylon nero, su ruote.

SA2R8\_ (3DJ fabric) Adjustable armrests. Black nylon five-star base, with castors.

SA2R8\_ (tessuto 3DE) Braccioli regolabili. Base 5 razze nylon nero, su ruote.

SA2R8\_ (3DE fabric) Adjustable armrests. Black nylon five-star base, with castors.

SA38\_ (tessuto 3DE) Base 5 razze nylon nero, su ruote.

SA38\_ (3DE fabric) Black nylon five-star base, with castors.



SERIA

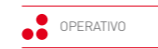

SE2A7\_ (tessuto 3DE ) Scocca,  
braccioli e base in nylon 5  
razze grigio chiaro, su ruote.

SE2A7\_ (3DE fabric ) Light grey  
shell, armrests and nylon  
five-star base, with castors.



SE3A7\_ (tessuto 2FM) Scocca, base in nylon 5 razze grigio chiaro, su ruote. Imbottitura poliuretano schiumato a freddo.



SE3A7\_ (2FM fabric) Light grey shell and nylon five-star base, with castors. Cold foam injected polyurethane upholstery.



IN ALTO: SE2A8\_ (tessuto 3DJ) Scocca, braccioli, base in nylon 5 razze nero, su ruote. Imbottitura poliuretano schiumato a freddo. ABOVE TOP: SE2A8\_ (3DJ fabric) Black shell, armrests, nylon five-star base, with castors Cold foam injected polyurethane upholstery.

IN BASSO: SE3A8\_ (tessuto 3DJ) Scocca, base in nylon 5 razze nero, su ruote. Imbottitura poliuretano schiumato a freddo. ABOVE: SE3A8\_ (3DJ fabric) Black shell and nylon five-star base, with castors Cold foam injected polyurethane upholstery.



IN ALTO: SE2B8\_ (tessuto 2FM) Base 5 razze in nylon nero, su ruote. Imbottitura poliuretano espanso. ABOVE TOP: SE2B8\_ (2FM fabric) Black nylon five-star base, with castors Polyurethane foam upholstery.

IN BASSO: SE3B8\_ (tessuto 2FM) Base 5 razze in nylon nero, su ruote. Imbottitura poliuretano espanso. ABOVE: SE3B8\_ (2FM fabric) Black nylon five-star base, with castors. Polyurethane foam upholstery.





KEY

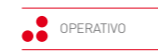

KY2A8\_ (tessuto 2CR)  
Base 5 razze nylon  
nero, su ruote.

KY2A8\_ (2CR fabric)  
Black nylon five-star  
base, with castors.

KY2A8\_ (tessuto 2CJ)  
Base 5 razze nylon  
nero, su ruote.

KY2A8\_ (2CJ fabric)  
Black nylon five-star  
base, with castors.



KY38\_ (tessuto 3DE)  
Base 5 razze nylon  
nero, su ruote.

KY38\_ (3DE fabric)  
Black nylon five-star  
base, with castors.

KY2C8\_ (tessuto 2FA)  
Base 5 razze nylon  
nero, su ruote.

KY2C8\_ (2FA fabric)  
Black nylon five-star  
base, with castors.



OPERATIVO



KYS8\_ (tessuto 1AR) Poggiapiedi cromato, base 5 razze nylon nero, su piedi.

KYS8\_ (1AR fabric) Chromed footrest, black nylon five-star base, with feet.



KYSA8\_ (tessuto 1AR) Poggiapiedi cromato, base 5 razze nylon nero, su piedi.

KYSA8\_ (1AR fabric) Chromed footrest, black nylon five-star base, with feet.

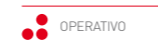





# ECLISSE

RIUNIONE OSPITI

ATTESA



EC6\_ (pelle 6AY) Base in tondino d'acciaio cromata. Struttura in poliuretano schiumato a freddo.

EC6\_ (6AY leather) Chromed steel rods base. Cold foam injected polyurethane frame.



# VIRAGE



VR20\_ (laccato GFBI + cuoio C05)  
Struttura in legno multistrato curvato.  
Base 5 razze alluminio lucido, su ruote.

VR20\_ (GFBI lacquered + C05 hide)  
Curved multiply-wood frame. Polished  
aluminium five-star base, with castors.



VR20\_ (multistrato WRW + tessuto 3AT)  
Struttura in legno multistrato curvato.  
Base 5 razze alluminio lucido, su ruote.



VR20\_ (WRW multi-plywood + 3AT fabric)  
Curved multiply-wood frame. Polished  
aluminium five-star base, with castors.



VR46\_ (multistrato WRW + tessuto 3AT)  
Struttura in legno multistrato curvato  
Base 4 razze alluminio lucido fissa.

VR46\_ (WRW multi-plywood + 3AT fabric)  
Curved multiply-wood frame. Polished  
aluminium fixed, four-star base.



VR46\_ (laccato GFBI + cuoio C05)  
Struttura in legno multistrato curvato.  
Base 4 razze alluminio lucido fissa.

VR46\_ (GFBI lacquered + C05 hide)  
Curved multiply-wood frame. Polished  
aluminium fixed, four-star base.







LEG

RIUNIONE OSPITI

ATTESA



LG6\_ [tessuto 2ET] Base  
alluminio lucido. Struttura in  
poliuretano schiumato a freddo.

LG6\_ [2ET fabric] Polished  
aluminium base. Cold foam  
injected polyurethane frame.



# MISTRAL

RIUNIONE OSPITI

ATTESA

MS6\_ (pelle 6AT)  
Struttura in poliuretano  
schiumato a freddo.

MS6\_ (6AT leather)  
Cold foam injected  
polyurethane frame.

MS6\_ (tessuto 3AV)  
Struttura in poliuretano  
schiumato a freddo.

MS6\_ (3AV fabric)  
Cold foam injected  
polyurethane frame.



FLEXA

RIUNIONE OSPITI

COLLETTIVITÀ

ATTESA



FL6R\_ (tessuto 4CM) con ruote. Struttura in poliuretano schiumato a freddo, uno snodo rende lo schienale flessibile.

FL6R\_ (4CM fabric) with castors. Cold foam injected polyurethane frame; an articulated joint makes the back flexible.





RIUNIONE OSPITI

COLLETTIVITÀ

ATTESA

FL6M\_ (tessuto 4CT) con piedi. Struttura in poliuretano schiumato a freddo, uno snodo rende lo schienale flessibile. Scrittoio con snodo in pressofusione di alluminio.

FL6M\_ (4CT fabric) with feet. Cold foam injected polyurethane frame; an articulated joint makes the back flexible. Rotating, die-cast aluminium, writing tablet.



RIUNIONE OSPITI

COLLETTIVITÀ

ATTESA



FL6\_ (pelle 6AA) con piedi. Struttura in poliuretano schiumato a freddo, uno snodo rende lo schienale flessibile.

FL6\_ (6AA leather) with feet. Cold foam injected polyurethane frame; an articulated joint makes the back flexible.



GHEA

RIUNIONE OSPITI
  ATTESA



GH5\_ (cuoio C05)  
Struttura interna in  
acciaio rivestita in cuoio.

GH5\_ (C05 hide)  
Inner steel frame  
covered with hide.

GH4\_ (cuoio C10)  
Struttura interna in  
acciaio rivestita in cuoio.

GH4\_ (C10 hide)  
Inner steel frame  
covered with hide.

GH5\_ (cuoio C06)  
Struttura interna in  
acciaio rivestita in cuoio.

GH5\_ (C06 hide)  
Inner steel frame  
covered with hide.





ESSENZA

•• ATTESA



ES6\_ [WDW + pelle tecnologica 3BP]  
Scocca in legno multistrato  
struttura in acciaio cromato.



ES6\_ [WDW + 3BP similar  
leather] Multi-plywood shell,  
chromed steel frame.



ES6\_ (WDW + tessuto 2CR)  
Scocca in legno multistrato  
struttura in acciaio cromato.

ES6\_ (WDW + 2CR fabric)  
Multi-plywood shell,  
chromed steel frame.



ES6\_ (WDP + tessuto 3AR)  
Scocca in legno multistrato  
struttura in acciaio cromato.

ES6\_ (WDP + 3AR fabric)  
Multi-plywood shell,  
chromed steel frame.



● ATTESA



# SLASH

RIUNIONE OSPITI

COLLETTIVITÀ

ATTESA



SL7NV\_ (tessuto 4CM) Braccioli/base cantilever in acciaio cromato. Schienale in PP Nero imbottito. SL7NV\_ (4CM fabric) Chromed steel armrests/cantilever base. Black PP upholstered back.

SL7N\_ (tessuto 1AH) Braccioli/base cantilever in acciaio cromato. Schienale in PP Nero non imbottito. SL7N\_ (1AH fabric) Chromed steel armrests/cantilever base. Black PP back without upholstery.

SL7B\_ (tessuto 4CR) Braccioli/base cantilever in acciaio cromato. Schienale PP Bianco non imbottito. SL7B\_ (4CR fabric) Chromed steel armrests/cantilever base. White PP back without upholstery.







# FLEA

RIUNIONE OSPITI

COLLETTIVITÀ

ATTESA



FE7V\_ (tessuto 3DE) Base cantilever cromata. Schienale imbottito.  
FE7V\_ (3DE fabric) Chromed cantilever base. Upholstered back.

FE4V\_ (tessuto 2FM) Base cromata con piedi. Schienale imbottito.  
FE4V\_ (2FM fabric) Chromed base, with feet. Upholstered back.

FE4RV\_ (tessuto 2FA) Base cromata su ruote. Schienale imbottito.  
FE4RV\_ (2FA fabric) Chromed base, with castors. Upholstered back.

FE7\_ (tessuto 1AY) Base cantilever cromata. Schienale in PP Nero.  
FE7\_ (1AY fabric) Chromed cantilever base. Black PP back.





# GALA

RIUNIONE OSPITI

COLLETTIVITÀ

ATTESA

GL7T\_ (tessuto 4 BY) Braccioli/base  
cantilever in acciaio cromato.  
Schienale in policarbonato trasparente.

GL7T\_ (4 BY fabric) Chromed steel  
armrests/cantilever base.  
Transparent polycarbonate back.



GL7T\_ (tessuto 4 BY) Braccioli/base cantilever in acciaio cromato. Schienale in policarbonato trasparente. GL7T\_ (4 BY fabric) Chromed steel armrests/cantilever base. Transparent polycarbonate back.

GL7N\_ (tessuto 2CA) Braccioli/base cantilever in acciaio cromato. Schienale in polipropilene Nero. GL7N\_ (2CA fabric) Chromed steel armrests/cantilever base. Black polypropylene back.

GL7N\_ (tessuto 2CR) Braccioli/base cantilever in acciaio cromato. Schienale in polipropilene Nero. GL7N\_ (2CR fabric) Chromed steel armrests/cantilever base. Black polypropylene back.



RIUNIONE OSPITI

COLLETTIVITÀ

ATTESA





# MASH

RIUNIONE OSPITI

COLLETTIVITÀ

ATTESA



Scocca polipropilene  
Struttura in tondino  
d'acciaio cromato.

Polypropylene  
shell. Chromed  
steel rods frame.

Scocca imbottita  
Struttura in tondino  
d'acciaio cromato.

Upholstered  
shell. Chromed  
steel rods frame.

Versione con schienale in rete  
e sedile rivestito. Struttura  
in tondino d'acciaio cromato.

Version with mesh back  
and covered seat.  
Chromed steel rods frame.



MH5V\_ (rete 4AY + tessuto 1AA)  
Versione in rete e sedile rivestito.  
Struttura in tondino d'acciaio cromato.

MH5V\_ (4AY mesh + 1AA fabric)  
Version with mesh back and covered  
seat. Chromed steel rods frame.



RIUNIONE OSPITI



COLLETTIVITÀ



ATTESA



IN ALTO: MH4V\_ (rete 4AY + tessuto  
1AY) / MH5V\_ (rete 4AY + tessuto 3BP)  
Struttura in tondino d'acciaio cromato.

ABOVE TOP: MH4V\_ (4AY mesh + 1AY  
fabric) / MH5V\_ (4AY mesh + 3BP fabric)  
Chromed steel rods frame.



IN ALTO: MH5V\_ (rete 4AP  
+ tessuto 1AA) Struttura  
in tondino d'acciaio cromato.

ABOVE TOP: MH5V\_  
(4AP Netline + 1AA fabric)  
Chromed steel rods frame.



IN BASSO: MH5\_ (PKY) / MH4\_  
(PKP) Struttura in tondino d'acciaio  
cromato. Scocca polipropilene.

ABOVE: MH5\_ (PKY) / MH4\_  
(PKP) Chromed steel rods  
frame. Polypropylene shell.





IN ALTO: MH5WL\_ (tessuto 3AT) Schienale imbottitura liscio. Struttura in tondino d'acciaio cromato.

ABOVE TOP: MH5WL\_ (3AT fabric) Plain upholstered back. Chromed steel rods frame.

IN BASSO: MH5WQ\_ (tessuto 3AT) Schienale imbottitura quadro. Struttura in tondino d'acciaio cromato.

ABOVE: MH5WQ\_ (3AT fabric) Squared upholstered back. Chromed steel rods frame.



MH4WR\_ (tessuto 2CJ) Schienale imbottitura orizzontale. Struttura in tondino d'acciaio cromato.

MH4WR\_ (2CJ fabric) Horizontally upholstered back. Chromed steel rods frame.



MH5WV\_ (tessuto 3AR) Schienale imbottitura verticale. Struttura in tondino d'acciaio cromato.

MH5WV\_ (3AR fabric) Vertically upholstered back. Chromed steel rods frame.





MH5MWL\_ (tessuto 3AV)  
Struttura in tondino d'acciaio  
cromato. Scrittoio in legno.

MH5MWL\_ (3AV fabric)  
Chromed steel rods frame.  
Wooden writing tablet.



MH5MV\_ (rete 4AP + PKP)  
Struttura in tondino d'acciaio  
cromato. Scrittoio in legno.

MH5MV\_ (4AP Netline + PKP)  
Chromed steel rods frame.  
Wooden writing tablet.



RIUNIONE OSPITI



COLLETTIVITÀ



ATTESA

MH5MV\_ (rete 4AP + PKP)  
Struttura in tondino d'acciaio  
cromato. Scrittoio in legno.

MH5MV\_ (4AP Netline + PKP)  
Chromed steel rods frame.  
Wooden writing tablet.



# LA MIA

DESIGN ANGELO PINAFFO

LM5MCV\_ (PIP + tessuto 2CR)  
Struttura in acciaio cromato, sedile imbottito, schienale e scrittoio in PLP.

LM5MCV\_ (PIP + 2CR fabric)  
Chromed steel frame, upholstered seat, PLP back and writing tablet.

LM5CV\_ (PIP + tessuto 2CR)  
Struttura in acciaio cromato, sedile imbottito, schienale in PLP.

LM5CV\_ (PIP + 2CR fabric)  
Chromed steel frame, upholstered seat, PLP back.



RIUNIONE OSPITI



COLLETTIVITÀ



ATTESA





LM5BV\_ (PIP + tessuto 2CR) Struttura  
in acciaio verniciato Bianco,  
sedile imbottito, schienale in PLP.

LM5BV\_ (PIP + 2CR fabric)  
White painted steel frame,  
upholstered seat, PLP back.

Disponibile anche nella variante con sedile e schienale  
in lamiera, nelle finiture: verniciato Nero (MIY) / verniciato  
Alluminio (MIR) / verniciato Bianco lucido RAL9003 (MIP).

Also available with plate back and seat, with  
the following finish: Painted in Black (MIY) / painted  
in Aluminium (MIR) / painted in RAL9003 glossy White (MIP).



RIUNIONE OSPITI

COLLETTIVITÀ

ATTESA





LM5BV\_ (PIP + tessuto 3FA) Struttura in acciaio verniciato Bianco, sedile imbottito, schienale in PLP.

LM5BV\_ (PIP + 3FA fabric) White painted steel frame, upholstered seat, PLP back.



RIUNIONE OSPITI



COLLETTIVITÀ



ATTESA



LM5AW\_ (PIY + tessuto 2CR) Struttura in acciaio verniciato Alluminio, sedile e schienale in PLP imbottito.

LM5AW\_ (PIY + 2CR fabric) Aluminium painted steel frame, PLP upholstered seat and back.



LM5MAW\_ (PIY + tessuto 2CR) Struttura in acciaio verniciato Alluminio, bracciolo con scrittoio, snodo antipanico.

LM5MAW\_ (PIY + 2CR fabric) Aluminium painted steel frame, armrest with writing tablet, anti-panic joint.



Varianti colore telaio: Verniciato Nero / Verniciato Alluminio / Verniciato Bianco Lucido / Cromato.

Frame colour range: Painted in Black / Painted in Aluminium / Painted in glossy White / Chromed.

RIUNIONE OSPITI

COLLETTIVITÀ

ATTESA





Varianti colore sedile e schienale Polipropilene PP: PIP BIANCO / PIR GRIGIO  
PIY NERO / PIT SABBIA / PIM VERDE / PIJ AZZURRO / PIA ROSSO.

PP polypropylene seat and back colour range: PIP WHITE / PIR GREY / PIY BLACK  
PIT SANDYBROWN / PIM GREEN / PIJ LIGHT-BLUE / PIA RED.



LM4B\_ (PIA) Struttura in acciaio verniciato  
Bianco, bracciolo con poggibraccio PLP.

LM4B\_ (PIA) White painted steel  
frame, armrest with PLP armpad.



RIUNIONE OSPITI



COLLETTIVITÀ



ATTESA



LM5B\_ (PIA) Struttura  
in acciaio verniciato Bianco.

LM5B\_ (PIA) White  
painted steel frame.





LM7CW\_ (PIP + tessuto 3FA)  
Base cantilever in acciaio cromato.

LM7CW\_ (PIP + 3FA fabric)  
Chromed steel cantilever base.



LM7CV\_ (PIP + tessuto 3AJ)  
Base cantilever in acciaio cromato.

LM7CV\_ (PIP + 3AJ fabric)  
Chromed steel cantilever base.



RIUNIONE OSPITI



COLLETTIVITÀ

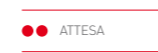

ATTESA



LM9CV\_ (PIP + tessuto 3AJ)  
Base cantilever in acciaio cromato.

LM9CV\_ (PIP + 3AJ fabric)  
Chromed steel cantilever base.

LM7C\_ (PIP) Base cantilever  
in acciaio cromato.

LM7C\_ (PIP) Chromed  
steel cantilever base.

LM9C\_ (PIP) Base cantilever  
in acciaio cromato.

LM9C\_ (PIP) Chromed  
steel cantilever base.





LMP3N\_ [PIY] Struttura  
in acciaio verniciato Nero.

LMP3N\_ [PIY] Black  
painted steel frame.



RIUNIONE OSPITI



COLLETTIVITÀ



ATTESA



LMP3BN\_ [PIY] Struttura  
in acciaio verniciato Nero.

LMP3BN\_ [PIY] Black  
painted steel frame.



LMP3MC\_ [PIY] Struttura  
in acciaio cromato.

LMP3MC\_ [PIY]  
Chromed steel frame.



LMP3AL\_ (WIT) Gambe verniciato Alluminio.  
LMP3AL\_ (WIT) Aluminium painted legs.

Varianti colore telaio: N - Verniciato Nero / B - Verniciato Bianco lucido / A - Verniciato Alluminio / C - Cromato.  
Frame colour range: N - Painted in Black / B - Painted in glossy White / A - Painted in Aluminium / C - Chromed.



RIUNIONE OSPITI

COLLETTIVITÀ

ATTESA





LMT2B\_ (PIP) Piano laterale  
Melaminico. Struttura in acciaio,  
gambe in metallo verniciato Bianco.

LMT2B\_ (PIP) Melamine  
side table. Steel frame,  
White painted metal legs.



RIUNIONE OSPITI



COLLETTIVITÀ

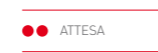

ATTESA



LMP3BW\_ (PIP + tessuto 3FA)  
LMP3BW\_ (PIP + 3FA fabric)

LMP3BV\_ (PIP + tessuto 3FA)  
LMP3BV\_ (PIP + 3FA fabric)



LMB3N\_ (BC) - Banco scuola 3 posti con pannello anteriore.  
Struttura in acciaio verniciato Nero, piano Melaminico.  
LMB3N\_ (BC) - Three-seater school desk with modesty  
panel. Black painted metal frame, Melamine table.

LMR3N\_ (PIP) Panca con sedili  
ribaltabili. Struttura in metallo  
verniciato Nero, piedi  
con fissaggio a pavimento.

LMR3N\_ (PIP) Bench with  
tip-up seats, Black painted  
metal frame, feet with  
fastening to the floor.



RIUNIONE OSPITI

COLLETTIVITÀ

ATTESA



LMR3MN\_ (PIP) Scrittoio con  
fissaggio per trave verniciato Nero.  
LMR3MN\_ (PIP) Writing tablet  
with Black painted beam fastening.



LM3N8\_ (PIY) Struttura in acciaio verniciato Nero. Base 5 razze nylon nero, su ruote.

LM3N8\_ (PIY) Black painted steel frame. Black nylon five-star base, with castors.

LM2N8W\_ (PIY + tessuto 2CR) Struttura in acciaio verniciato Nero. Base 5 razze nylon nero su ruote.

LM2N8W\_ (PIY + 2CR fabric) Black painted steel frame. Black nylon five-star base, with castors.



LM2N8V\_ (PIY + tessuto 2CR) Struttura in acciaio verniciato Nero. Base 5 razze nylon nero, su ruote.

LM2N8V\_ (PIY + 2CR fabric) Black painted steel frame. Black nylon five-star base, with castors.



RIUNIONE OSPITI



COLLETTIVITÀ



ATTESA







LMSN8\_ [PIP] Struttura in acciaio verniciato Nero. Base 5 razze nylon nero su piedi. Cerchio poggipiedi cromato.

LMSN8\_ [PIP] Black painted steel frame. Black nylon five-star base, with feet. Chromed footring.



LMSA8L\_ [WIT] Struttura in acciaio verniciato Nero. Base 5 razze nylon nero su piedi. Cerchio poggipiedi cromato. Sedile e schienale in legno multistrato.

LMSA8L\_ [WIT] Black painted steel frame. Black nylon five-star base, with feet. Chromed footring. Multi-plywood seat and back.



LMSN8V\_ [PIY + tessuto 2CR] Struttura in acciaio verniciato Nero. Base 5 razze nylon nero su piedi. Cerchio poggipiedi cromato.

LMSN8V\_ [PIY + 2CR fabric] Black painted steel frame. Black nylon five-star base, with feet. Chromed footring.



LMSN8W\_ [PIY + tessuto 2CR] Struttura in acciaio verniciato Nero. Base 5 razze nylon nero su piedi. Cerchio poggipiedi cromato.

LMSN8W\_ [PIY + 2CR fabric] Black painted steel frame. Black nylon five-star base, with feet. Chromed footring.



CESTELLO - Cestello  
metallo color Nero.  
CESTELLO - Black  
painted Metal basket.



ALV - Gancio unione in metallo.  
ALV - Metal joining hook.



ACV - Gancio unione in plastica.  
ACV - Plastic joining hook.

## ACCESSORI PER SEDUTE SEAT ACCESSORIES



# LIBRA

LB5\_  
[PJE - ARANCIO / PJP - BIANCO  
PJY - NERO / PJM - VERDE]

LB5\_  
[PJE - ORANGE / PJP - WHITE  
PJY - BLACK / PJM - GREEN]



LB5\_ [PJY] - Struttura  
in tondino di acciaio cromato.  
Scocca in polipropilene.

LB5\_ [PJY] Chromed  
steel rods frame.  
Polypropylene shell.



RIUNIONE OSPITI



COLLETTIVITÀ



ATTESA





# FINITURE PER SEDUTE

SEATING FINISHES

<b>RIVESTIMENTI COVERINGS</b>	<b>756</b>	VERDE GREEN	<b>768</b>
NERO BLACK	<b>756</b>	CARATTERISTICHE CHARACTERISTICS	<b>770</b>
GRIGIO GREY	<b>758</b>	<b>RETI TECNICHE TECHNICAL MESHES</b>	<b>772</b>
BEIGE / MARRONE BEIGE / BROWN	<b>760</b>	<b>CUOIO HIDE</b>	<b>774</b>
BLÙ / AZZURRO BLUE / LIGHT-BLUE	<b>762</b>	CARATTERISTICHE CHARACTERISTICS	<b>776</b>
ROSSO RED	<b>764</b>	<b>ALTRI MATERIALI OTHER MATERIALS</b>	<b>778</b>
GIALLO / ARANCIO YELLOW / ORANGE	<b>766</b>		





LA PELLE È UN PRODOTTO NATURALE. LE IRREGOLARITÀ NATURALI DELLA PELLE, PUNTURE DI INSETTI, PICCOLE CICATRICI E VARIAZIONI DI COLORE CONFERMANO L'AUTENTICITÀ DEL MATERIALE E LA SUA PARTICOLARITÀ. PERTANTO NON SONO MOTIVO DI RECLAMO.

LEATHER IS A NATURAL PRODUCT. NATURAL IRREGULARITIES OF THE LEATHER, INSECT STINGS, SMALL SCARS AND COLOUR SLIGHT DIFFERENCES CONFIRM THAT IT IS GENUINE LEATHER AND THEREFORE THEY CANNOT BE A CAUSE FOR COMPLAINT.



CAT.1 - NERO COMPATTO - 1A



CAT.2 - NERO CARBONE - 2D



CAT.3 - NERO CATRAME - 3A



CAT.3 - NERO ASSOLUTO - 3B



CAT.3 - NERO RASATO - 3E



CAT.4 - NERO LUCIDO - 4B



CAT.6 - NERO BISTRO - 6A



CAT.8 - NERO BASIC - 8A



NERO BLACK





LA PELLE È UN PRODOTTO NATURALE. LE IRREGOLARITÀ NATURALI DELLA PELLE, PUNTURE DI INSETTI, PICCOLE CICATRICI E VARIAZIONI DI COLORE CONFERMANO L'AUTENTICITÀ DEL MATERIALE E LA SUA PARTICOLARITÀ. PERTANTO NON SONO MOTIVO DI RECLAMO.

LEATHER IS A NATURAL PRODUCT. NATURAL IRREGULARITIES OF THE LEATHER, INSECT STINGS, SMALL SCARS AND COLOUR SLIGHT DIFFERENCES CONFIRM THAT IT IS GENUINE LEATHER AND THEREFORE THEY CANNOT BE A CAUSE FOR COMPLAINT.



CAT.1 - GRIGIO PERLA - **1AR**

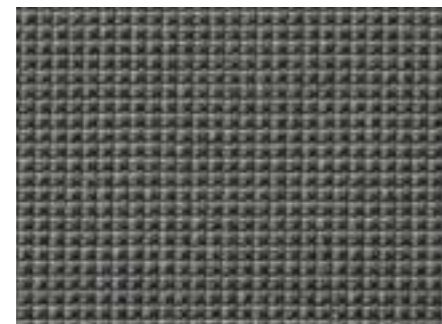

CAT.2 - GRIGIO OTTICO - **2AR**

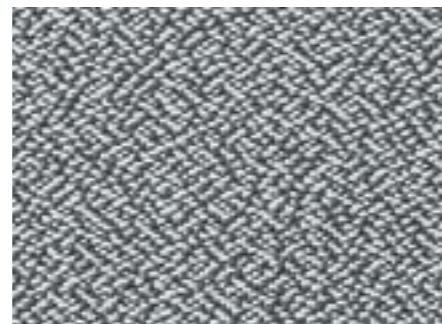

CAT.2 - GRIGIO BIANCOCENERE - **2CR**



CAT.3 - GRIGIO ASFALTO - **3AR**

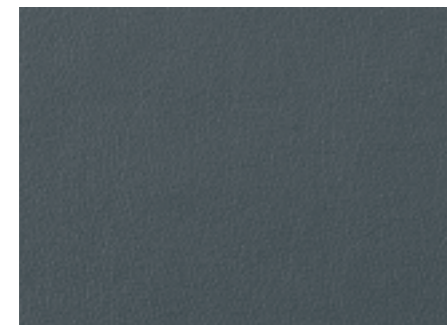

CAT.3 - GRIGIO ARDESIA - **3BR**



CAT.3 - GRIGIO CENERE - **3ER**



CAT.4 - GRIGIO ANTRACITE - **4CR**



CAT.9 - GRIGIO MELANGE - **9BR**



GRIGIO GREY



IGNIFUGO C1



IGNIFUGO 1 IM



UNI EN ISO 1021/1-2



UNI EN ISO 1021/1



UNI EN ISO 1021/2



CIGARETTE TEST BS 5852-1







LA PELLE È UN PRODOTTO NATURALE. LE IRREGOLARITÀ NATURALI DELLA PELLE, PUNTURE DI INSETTI, PICCOLE CICATRICI E VARIAZIONI DI COLORE CONFERMANO L'AUTENTICITÀ DEL MATERIALE E LA SUA PARTICOLARITÀ. PERTANTO NON SONO MOTIVO DI RECLAMO.

LEATHER IS A NATURAL PRODUCT. NATURAL IRREGULARITIES OF THE LEATHER, INSECT STINGS, SMALL SCARS AND COLOUR SLIGHT DIFFERENCES CONFIRM THAT IT IS GENUINE LEATHER AND THEREFORE THEY CANNOT BE A CAUSE FOR COMPLAINT.



CAT.2 - BEIGE CANAPA - **2ET**



CAT.2 - MARRONE MORBIDO - **2EV**



CAT.3 - BEIGE CAMOSCIO - **3AT**



CAT.3 - MARRONE CASTAGNO - **3AV**



CAT.3 - BEIGE CREMA - **3BT**



CAT.3 - MARRONE CIOCCOLATO - **3BV**



CAT.3 - BIANCO NEVE - **3BP**

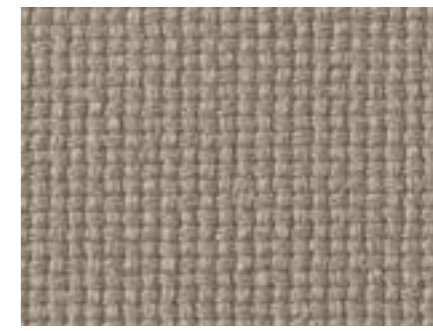

CAT.4 - BEIGE CEMENTO - **4CT**



CAT.4 - BEIGE LINO - **4DT**



CAT.6 - BEIGE ANTICO - **6AT**



CAT.6 - MARRONE MATTONE - **6AV**



BEIGE / MARRONE BEIGE / BROWN

IGNIFUGO C1 
 IGNIFUGO 1 IM 
 UNI EN ISO 10217-2 
 UNI EN ISO 10217-1 
 UNI EN ISO 10217-2 
 CIGARETTE TEST BS 5852-1



LA PELLE È UN PRODOTTO NATURALE. LE IRREGOLARITÀ NATURALI DELLA PELLE, PUNTURE DI INSETTI, PICCOLE CICATRICI E VARIAZIONI DI COLORE CONFERMANO L'AUTENTICITÀ DEL MATERIALE E LA SUA PARTICOLARITÀ. PERTANTO NON SONO MOTIVO DI RECLAMO.

LEATHER IS A NATURAL PRODUCT. NATURAL IRREGULARITIES OF THE LEATHER, INSECT STINGS, SMALL SCARS AND COLOUR SLIGHT DIFFERENCES CONFIRM THAT IT IS GENUINE LEATHER AND THEREFORE THEY CANNOT BE A CAUSE FOR COMPLAINT.



CAT.1 - BLÙ AVIO - **1AJ**



CAT.1 - BLÙ UNIFORME - **1BJ**

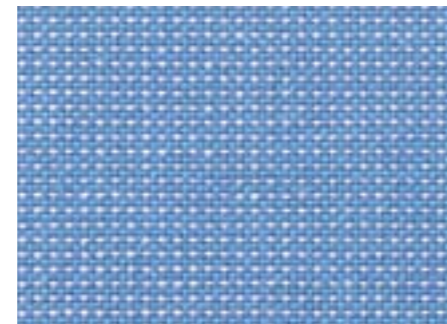

CAT.2 - AZZURRO JUNIOR - **2AJ**



CAT.2 - BLÙ GOFFRATO - **2CJ**



CAT.3 - BLÙ NOTTE - **3AJ**



CAT.3 - BLÙ PERSIA - **3BJ**



CAT.3 - BLÙ DENIM - **3CJ**

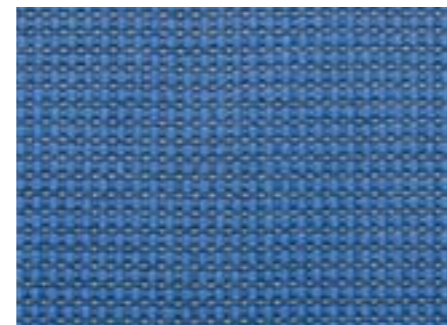

CAT.3 - AZZURRO 3D - **3DJ**



CAT.3 - BLÙ ABISSO - **3FJ**



CAT.4 - BLÙ ELETTRICO - **4BJ**



CAT.9 - BLÙ MELANGE - **9BJ**



BLÙ / AZZURRO BLUE / LIGHT-BLUE



IGNIFUGO C1



IGNIFUGO 1 IM



UNI EN ISO 1021/1-2



UNI EN ISO 1021/1



UNI EN ISO 1021/2



CIGARETTE TEST BS 5852-1







LA PELLE È UN PRODOTTO NATURALE. LE IRREGOLARITÀ NATURALI DELLA PELLE, PUNTURE DI INSETTI, PICCOLE CICATRICI E VARIAZIONI DI COLORE CONFERMANO L'AUTENTICITÀ DEL MATERIALE E LA SUA PARTICOLARITÀ. PERTANTO NON SONO MOTIVO DI RECLAMO.  
 LEATHER IS A NATURAL PRODUCT. NATURAL IRREGULARITIES OF THE LEATHER, INSECT STINGS, SMALL SCARS AND COLOUR SLIGHT DIFFERENCES CONFIRM THAT IT IS GENUINE LEATHER AND THEREFORE THEY CANNOT BE A CAUSE FOR COMPLAINT.



CAT.1 - ROSSO CORSARO - 1AA



CAT.2 - ROSSO BORDEAUX - 2CA



CAT.2 - ROSSO BULGARO - 2DA



CAT.2 - ROSSO VIVO - 2FA



CAT.2 - ROSSO LANTERNA - 2FB



CAT.3 - ROSSO CARMINIO - 3AA



CAT.3 - ROSSO CILIEGIA - 3BA



CAT.3 - ROSSO CREMISI - 3CA



CAT.3 - ROSSO AMARANTO - 3FA



CAT.6 - ROSSO LAMPONE - 6AA



CAT.8 - ROSSO PAPAVERO - 8AA

ROSSO RED

IGNIFUGO C1 
 IGNIFUGO 1 IM 
 UNI EN ISO 10217-2 
 UNI EN ISO 10217-1 
 UNI EN ISO 10212 
 CIGARETTE TEST BS 5852-1



LA PELLE È UN PRODOTTO NATURALE. LE IRREGOLARITÀ NATURALI DELLA PELLE, PUNTURE DI INSETTI, PICCOLE CICATRICI E VARIAZIONI DI COLORE CONFERMANO L'AUTENTICITÀ DEL MATERIALE E LA SUA PARTICOLARITÀ. PERTANTO NON SONO MOTIVO DI RECLAMO.

LEATHER IS A NATURAL PRODUCT. NATURAL IRREGULARITIES OF THE LEATHER, INSECT STINGS, SMALL SCARS AND COLOUR SLIGHT DIFFERENCES CONFIRM THAT IT IS GENUINE LEATHER AND THEREFORE THEY CANNOT BE A CAUSE FOR COMPLAINT.



CAT.1 - GIALLO OCRA - **1AH**



CAT.2 - ARANCIO FIAMMA - **2DE**



CAT.2 - GIALLO AMBRA - **2DH**



CAT.3 - ARANCIO ZUCCA - **3BE**

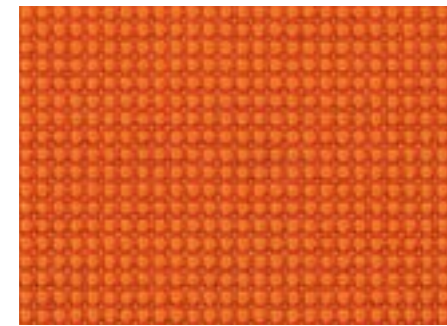

CAT.3 - ARANCIO SEMAFORO - **3DE**



GIALLO / ARANCIO YELLOW / ORANGE



IGNIFUGO C1



IGNIFUGO 1 IM



UNI EN ISO 1021/1-2



UNI EN ISO 1021/1



UNI EN ISO 1021/2



CIGARETTE TEST BS 5852-1



LA PELLE È UN PRODOTTO NATURALE. LE IRREGOLARITÀ NATURALI DELLA PELLE, PUNTURE DI INSETTI, PICCOLE CICATRICI E VARIAZIONI DI COLORE CONFERMANO L'AUTENTICITÀ DEL MATERIALE E LA SUA PARTICOLARITÀ. PERTANTO NON SONO MOTIVO DI RECLAMO.

LEATHER IS A NATURAL PRODUCT. NATURAL IRREGULARITIES OF THE LEATHER, INSECT STINGS, SMALL SCARS AND COLOUR SLIGHT DIFFERENCES CONFIRM THAT IT IS GENUINE LEATHER AND THEREFORE THEY CANNOT BE A CAUSE FOR COMPLAINT.

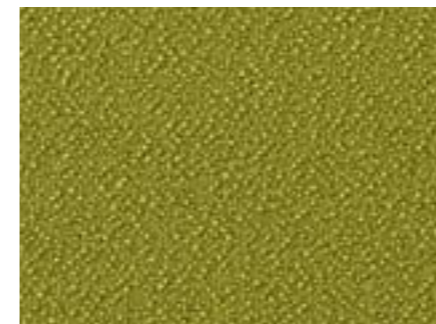

CAT.1 - VERDE PISTACCHIO - **1AM**

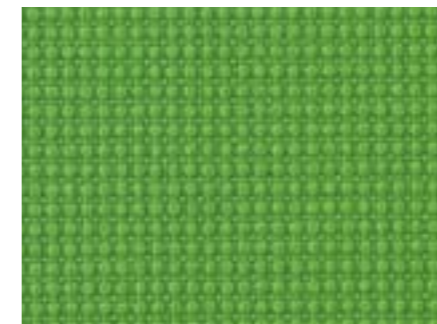

CAT.2 - VERDE FOGLIA - **2FM**



CAT.3 - VERDE FORESTA - **3BM**



CAT.3 - VERDE LIME - **3CM**



CAT.4 - VERDE CEDRO - **4CM**



VERDE GREEN



CARATTERISTICHE	TIPO DI RIVESTIMENTO	PESO (g/ml)	PESO (g/m²)	ALTEZZA (cm)	MARTINDALE (cicli)	XENOTEST (scala dei blu)	CROCKMETER (scala dei grigi)	PILLING 2000 CICLI	COMPOSIZIONE	COLORE	REAZIONE AL FUOCO	MANUTENZIONE E LAVAGGIO
characteristics		weight (g/ml)	weight (g/m²)	width (cm)	martindale (rubs)	xenotest (blue scale)	crockmeter (grey scale)	pilling 2000 rubs	composition	colour	flammability	cleaning and washing
NORMA / norm		UNI EN 12127	UNI EN 12127		UNI EN ISO 12947-2	UNI EN ISO 105-B02	UNI EN ISO 105-X12	UNI EN ISO 12945-2				
COD. / code												
<b>1A</b>	tessuto	350	250	140	100.000	6	4/5	5	100% poliestere - polyester			
<b>1B</b>	tessuto	435	310	140	30.000	6	4/5	4/5	100% modacrilico - modacrilic FR	LEGGERE		
<b>2A</b>	tessuto trevira CS	365	260	140	60.000	6	4/5	5	100% poliestere - polyester TREVIRA CS	DIFFERENZE		
<b>2C</b>	tessuto trevira CS	420	300	140	100.000	6	4/5	5	100% poliestere - polyester TREVIRA CS	DI COLORE		
<b>2D</b>	eco pelle traspirante	420	300	140	100.000	5	5	-	64% CO - 36% PU	TRA UN LOTTO		
<b>2E</b>	tessuto	630	450	140	40.000	6	-	4/5	54% PL - 36% CO - 10% PC	E L'ALTRO SONO		
<b>2F</b>	tessuto trevira CS	450	320	140	100.000	6	4/5	5	100% poliestere - polyester TREVIRA CS	DA CONSIDERARSI		
<b>3A</b>	microfibra	385	275	140	50.000	4/5	-	4/5	95% PL - 5% CO	NORMALI		
<b>3B</b>	pelle tecnologica (poliuretano)	700	-	140	100.000	5	4/5	-	48% PU - 31% CO - 21% PL			
<b>3C</b>	tessuto	465	-	140	100.000	6/7	-	4/5	100% poliestere - polyester	SLIGHT COLOUR		
<b>3D</b>	tessuto trevira CS	420	300	140	100.000	6	4/5	5	100% poliestere - polyester TREVIRA CS	DIFFERENCES		
<b>3E</b>	tessuto trevira CS	390	280	140	50.000	6	4/5	5	100% poliestere - polyester TREVIRA CS	BETWEEN ONE LOT		
<b>3F</b>	tessuto trevira CS	480	345	140	65.000	6	4/5	5	100% poliestere - polyester TREVIRA CS	AND ANOTHER		
<b>3G</b>	rete	315	225	140	40.000	5	-	-	100% poliestere - polyester	HAVE TO BE		
<b>4A</b>	rete	340	243	150	30.000	5	-	5	100% poliestere - polyester TREVIRA CS	CONSIDERED		
<b>4B</b>	tessuto trevira CS	625	445	140	110.000	6	4/5	5	100% poliestere - polyester TREVIRA CS	WITHIN		
<b>4C</b>	tessuto trevira CS	735	525	140	100.000	6	4/5	5	100% poliestere - polyester TREVIRA CS	COMMERCIAL		
<b>4D</b>	lana	600	-	148/150	50.000	6	4/5	3	80% WO - 20% NY	TOLLERANCE		
<b>5A</b>	rete	390	280	140	100.000	6	4/5	5	55% PL - 45% PA			
<b>6A</b>	vera pelle (spessore è circa 0,9 mm)	-	-	-	-	5	-	-	pelli bovine fiore corretto stampato			* VEDI NOTA
<b>7A</b>	rete	-	360	130	100.000	6/8	-	4	100% poliestere - polyester			
<b>8A</b>	tessuto trevira CS	620	685	140	40.000	6/7	-	4	100% TREVIRA CS accoppiato a espanso			
<b>9B</b>	pura lana vergine	840	535	150	45.000	5/7	-	3	100% pura lana vergine - new wool			

## RIVESTIMENTI - CARATTERISTICHE COVERINGS - CHARACTERISTICS

\* Per la normale pulizia spolverare con un panno morbido e asciutto. Le macchie si possono eliminare trattandole con un panno o cotone idrofilo umido, e con prodotti delicati quali sapone neutro o latte detergente, passando, solo per macchie più resistenti, a prodotti più specifici. Asciugare subito dopo il trattamento. Non strofinare la superficie, ma tamponare, dai bordi verso il centro della macchia. Non usare prodotti abrasivi o aggressivi quali solventi, smacchiatori; non usare il vapore. In caso di dubbio provare su una parte nascosta del mobile.

**MARTINDALE:** RESISTENZA ALL'ABRASIONE / ABRASION RESISTANCE

**XENOTEST:** SOLIDITÀ DEL COLORE ALLA LUCE / LIGHT FASTNESS

**CROCKMETER:** SOLIDITÀ DELLA LUCE ALLO SFREGAMENTO / FASTNESS TO RUBBING



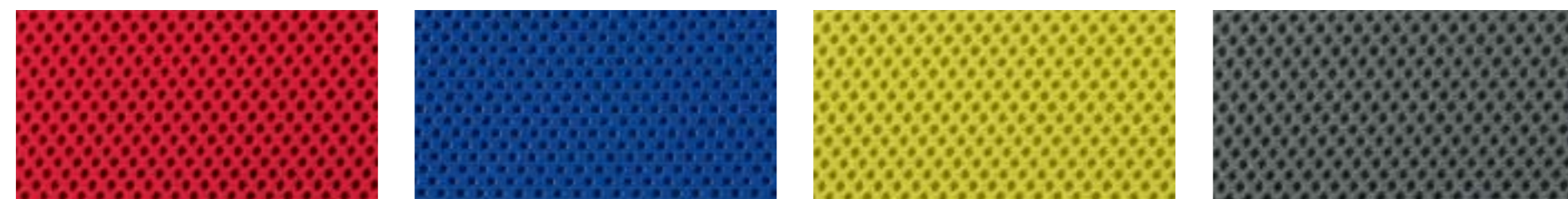

CAT.3 - ROSSO FORTE - **3GA** ✕ CAT.3 - BLU OLTREMARE - **3GJ** ✕ CAT.3 - VERDE ACIDO - **3GM** ✕ CAT.3 - GRIGIO ALLUMINIO - **3GR** ✕



CAT.3 - NERO SOFFICE - **3GY** ✕ CAT.4 - BIANCO SPRINT - **4AP** ✕ CAT.4 - GRIGIO FERRO - **4AR** ✕ CAT.4 - NERO QUADRO - **4AY** ✕

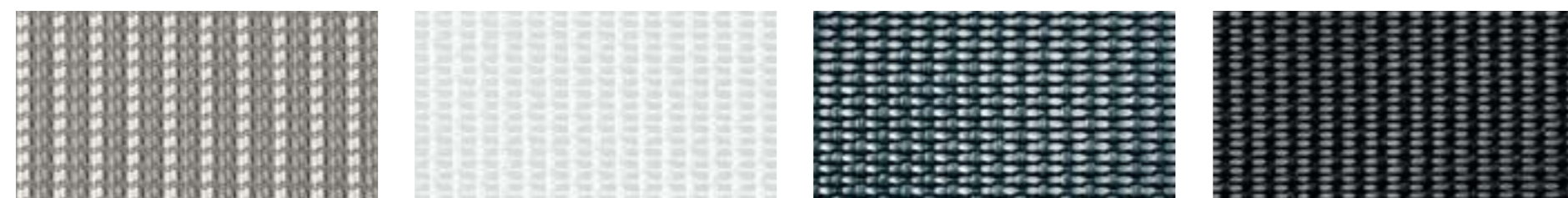

CAT.5 - RIGHE GRIGIO-BIANCO - **5AR** ✕ CAT.7 - BIANCO CALCE - **7AP** ✕ CAT.7 - GRIGIO ARGENTO - **7AR** ✕ CAT.7 - NERO CINA - **7AY** ✕

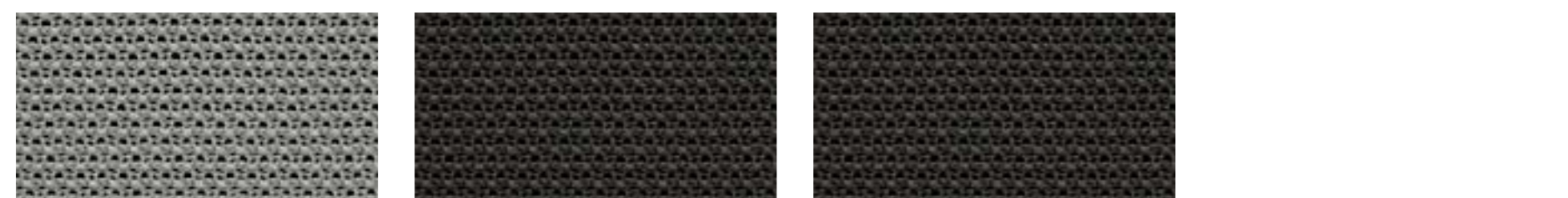

AQUA - GRIGIO - **RBR** AQUA - NERO - **RBY** DAX - NERO - **RCY**

## RETI TECNICHE TECHNICAL MESHES

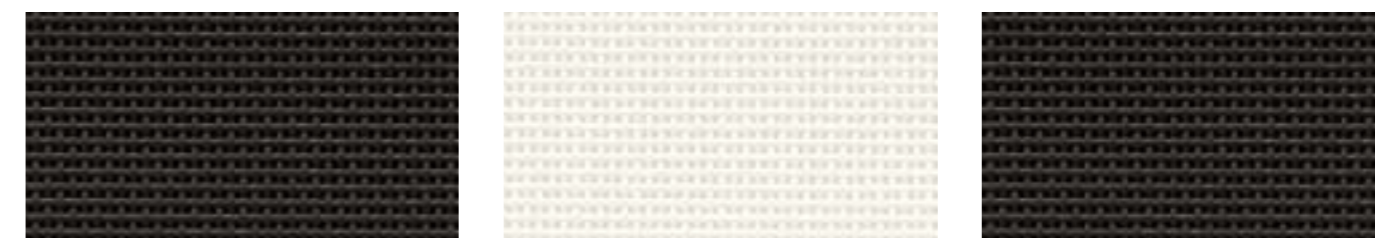

FLY - NERO - **REY** NET - BIANCO - **RMP** NET - NERO - **RMY**























COLORE	COD.	SEDUTE DISPONIBILI IN RETE:										
		NET	DAX	AQUA	ALLURE	LED	SWING	AR10	MASH	FLY	NB220	
ROSSO FORTE	<b>3GA</b>	☐	■	■	☐	■	■	■	■	■	■	■
VERDE ACIDO	<b>3GM</b>	☐	■	■	☐	■	■	■	■	■	■	■
NERO SOFFICE	<b>3GY</b>	☐	■	■	☐	■	■	■	■	■	■	■
GRIGIO ALLUMINIO	<b>3GR</b>	☐	■	■	☐	■	■	■	■	■	■	■
BLU OLTREMARE	<b>3GJ</b>	☐	■	■	☐	■	■	■	■	■	■	■
NERO QUADRO	<b>4AY</b>	☐	☐	☐	☐	☐	☐	☐	☐	☐	☐	☐
BIANCO SPRINT	<b>4AP</b>	☐	☐	☐	☐	☐	☐	☐	☐	☐	☐	☐
GRIGIO FERRO	<b>4AR</b>	☐	☐	☐	☐	☐	☐	☐	☐	☐	☐	☐
RIGHE GRIGIO-BIANCO	<b>5AR</b>	☐	☐	☐	☐	■	■	■	☐	■	☐	☐
BIANCO CALCE	<b>7AP</b>	☐	☐	☐	■	☐	☐	☐	☐	☐	☐	☐
GRIGIO ARGENTO	<b>7AR</b>	☐	☐	☐	■	☐	☐	☐	☐	☐	☐	☐
NERO CINA	<b>7AY</b>	☐	☐	☐	■	☐	☐	☐	☐	☐	☐	☐
AQUA - GRIGIO	<b>RBR</b>	☐	☐	☐	☐	☐	☐	☐	☐	☐	☐	☐
AQUA - NERO	<b>RBY</b>	☐	☐	☐	☐	☐	☐	☐	☐	☐	☐	☐
DAX - NERO	<b>RCY</b>	☐	☐	☐	☐	☐	☐	☐	☐	☐	☐	☐
FLY - NERO	<b>REY</b>	☐	☐	☐	☐	☐	☐	☐	☐	■	☐	☐
NET - BIANCO	<b>RMP</b>	■	☐	☐	☐	☐	☐	☐	☐	☐	☐	☐
NET - NERO	<b>RMY</b>	■	☐	☐	☐	☐	☐	☐	☐	☐	☐	☐

## RETI TECNICHE TECHNICAL MESHES



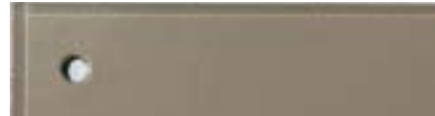

CUOIO HIDE

				CUOIO CUCITO
<input type="radio"/> C01 - CUOIO RAME	<input type="radio"/> C02 - BIANCO PURO	<input type="radio"/> C03 - TESTA DI MORO	<input type="radio"/> C04 - MARRONE ROSSO	
				
<input type="radio"/> C05 - NERO	<input type="radio"/> C06 - CREMA	<input type="radio"/> C08 - ROSSO	<input type="radio"/> C10 - TORTORA	
				
<input type="radio"/> C12 - ARANCIO	<input type="radio"/> C14 - VERDE INGLESE	<input type="radio"/> C17 - VERDE ACIDO	VIRAGE GHEA MADISON	
				CUOIO BATTUTO
<input type="radio"/> C01B - CUOIO RAME	<input type="radio"/> C02B - BIANCO PURO	<input type="radio"/> C03B - TESTA DI MORO	<input type="radio"/> C04B - MARRONE ROSSO	
				
<input type="radio"/> C05B - NERO	<input type="radio"/> C06B - CREMA	<input type="radio"/> C08B - ROSSO	<input type="radio"/> C10B - TORTORA	
				
<input type="radio"/> C12B - ARANCIO	<input type="radio"/> C14B - VERDE INGLESE	<input type="radio"/> C17B - VERDE ACIDO	VIRAGE	

CUOIO HIDE

DI SERIE



CARATTERISTICHE	TIPO DI RIVESTIMENTO	COMPOSIZIONE	SPESSORE	ORIGINE ANIMALE	TIPO DI CONCIA	TIPO DI RIFINIZIONE	SOLIDITÀ A SECCO <sup>1</sup>	SOLIDITÀ A UMIDO <sup>2</sup>	SOLIDITÀ ALLA LUCE <sup>3</sup>	ADESIONE ALLA RIFINIZIONE	FLESSIONI <sup>4</sup>	ABRASIONE TABER <sup>5</sup>
characteristics		composition	thickness	raw material	tannage	finishing	dry ub fastness	wet ub fastness	light fastness	adhesion of finishing	flex resistance	taber abrasion
NORMA / norm												
<b>COD. / code</b>												
<b>DA C01 A C17</b>	CUOIO CUCITO*	pelle bovina conciata	1,9/2,1 mm	pelli bovine / cow hides	ai sali di cromo / chrome tannage	pigmentata / pigment	5	5	4/5	15 N/10mm	nessuna / none	4/5
<b>DA C01B A C17B</b>	CUOIO BATTUTO**	pelle bovina conciata	1,9/2,1 mm	pelli bovine / cow hides	ai sali di cromo / chrome tannage	pigmentata / pigment	5	5	4/5	15 N/10mm	nessuna / none	4/5

**\*CUOIO CUCITO.** Cucitura semi-automatica con filo ad alta resistenza in tinta (se di colore diverso specificare in fase d'ordine). Rifilatura e carteggiatura del bordo in modalità manuale. Tinteggiatura manuale del bordo con tinte naturali a base d'acqua (eccetto colori cuoio naturali). Lucidatura dei bordi con spazzole rotanti per un effetto levigato ed uniforme. \*STITCHED HIDE. Semi-automatic stitching with highly resistant thread in the same colour (if a different colour is chosen, it should be specified when placing the order). Trimming and sanding of the edge by hand. Dyeing of the edge by hand with water-based natural dyes (except for hide natural colours). Polishing of the edges with rotary brushes to obtain a smooth and uniform effect.

**\*\*CUOIO BATTUTO.** Cucitura semi-automatica con filo ad alta resistenza in tinta (se di colore diverso specificare in fase d'ordine). Rifilatura e carteggiatura del bordo in modalità manuale. Tinteggiatura manuale del bordo con tinte naturali a base d'acqua (eccetto colori cuoio naturali). Lucidatura dei bordi con spazzole rotanti per un effetto levigato ed uniforme. \*\*PRESSED HIDE. Semi-automatic fell. Trimming and sanding of the edge by hand. Dyeing of the edge by hand with water-based natural dyes (except for hide natural colours). Polishing of the edges with rotary brushes to obtain a smooth and uniform effect.



- SOLIDITÀ DEL COLORE ALLO STROFINIO A SECCO (VALORE SCALA DEI GRIGI SU 1000 CICLI)
- SOLIDITÀ DEL COLORE ALLO STROFINIO A UMIDO (VALORE SCALA DEI GRIGI SU 250 CICLI)
- SOLIDITÀ DEL COLORE ALLA LUCE (VALORE SCALA DEI GRIGI SU 72H DI ESPOSIZIONE)
- ROTTURE SU 20.000 CICLI
- RUOTA CS 10 (VALORE SCALA DEI GRIGI SU 500 CICLI CARICO 500 GR.)

## CUOIO - CARATTERISTICHE HIDE - CHARACTERISTICS

CARATTERISTICHE	TIPO DI RIVESTIMENTO	COMPOSIZIONE	MARTINDALE (cicli)	XENOTEST (scala dei blu)	CROCKMETER (scala dei grigi)	PILLING 5000 CICLI	MANUTENZIONE E LAVAGGIO
characteristics		composition	martindale (rubs)	xenotest (blue scale)	crockmeter (grey scale)	pilling 5000 rubs	leaning and washing
NORMA / norm							
<b>COD. / code</b>							
<b>RB</b>	RETE	poliammide / polyamid	50.000	8*	6	5	☞ ☒ ☓ ☙ ☚
<b>RC</b>	RETE	poliammide / polyamid	50.000	8*	6	5	☞ ☒ ☓ ☙ ☚
<b>RE</b>	RETE	PVC + PES	100.000	8**	-	-	☞ ☒ ☓ ☙ ☚
<b>RM</b>	RETE	PVC 70% - PL 30%	100.000	8**	-	-	☞ ☒ ☓ ☙ ☚

## RETI TECNICHE - CARATTERISTICHE TECHNICAL MESHES - CHARACTERISTICS

**MARTINDALE:** RESISTENZA ALL'ABRASIONE / ABRASION RESISTANCE

**XENOTEST:** SOLIDITÀ DEL COLORE ALLA LUCE / LIGHT FASTNESS

**CROCKMETER:** SOLIDITÀ DELLA LUCE ALLO SFREGAMENTO / FASTNESS TO RUBBING





MASH



○ NERO PKY ■ VERS. IGNIFUGA (MIN. 200 PZ)

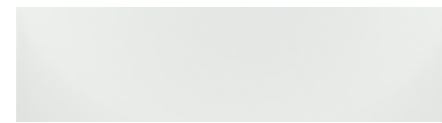

○ BIANCO PKP ■ VERS. IGNIFUGA (MIN. 200 PZ)



■ ROSSO PKA (MIN. 20 PZ) ■ VERS. IGNIFUGA (MIN. 200 PZ)



■ VERDE CHIARO PKM (MIN. 20 PZ) ■ VERS. IGNIFUGA (MIN. 200 PZ)



■ SABBIA PKT (MIN. 20 PZ) ■ VERS. IGNIFUGA (MIN. 200 PZ)



■ BLU PKJ (MIN. 20 PZ) ■ VERS. IGNIFUGA (MIN. 200 PZ)



■ GRIGIO PKR (MIN. 20 PZ) ■ VERS. IGNIFUGA (MIN. 200 PZ)



LIBRA



○ BIANCO PJP



○ NERO PJY



○ ARANCIO PJE



○ VERDE PJM



LA MIA



○ NERO [RAL 9005] PIY ○ VERS. IGNIFUGA I1Y ★ VEDI NOTA



○ GRIGIO [RAL 7040] PIR ○ VERS. IGNIFUGA I1R ★ VEDI NOTA



○ BIANCO [RAL 9003] PIP ★ VEDI NOTA



○ SABBIA [PANTONE 7536 C] PIT ★ VEDI NOTA



○ VERDE [PANTONE 375 C] PIM ★ VEDI NOTA



○ AZZURRO [PANTONE 279 C] PIJ ★ VEDI NOTA



○ ROSSO [PANTONE 201 C] PIA ★ VEDI NOTA



○ FAGGIO SBIANCATO WIT ■ VERS. IGNIFUGA (MIN. 100 PZ) FIT



■ LAMIERA BIANCO RAL 9003 SEMIOPACO MIP



■ LAMIERA NERO MIY



■ LAMIERA GRIGIO ALLUMINIO MIR



★ VERSIONI SU RICHIESTA PER LA PLASTICA P19 (MIN. 300 PZ):  
- VERSIONI IN TUTTI I COLORI RAL E PANTONE ESCLUSO 420/C  
- VERSIONI CON OMOLOGAZIONE MINISTERIALE DI REAZIONE AL FUOCO D.M.26.06.84, CON E SENZA BRACCIOLI (SU NERO E GRIGIO GIÀ DI SERIE)  
- VERSIONI CON TRATTAMENTO DI BIODEGRADABILITÀ (NON IGNIFUGO)  
- VERSIONI CON SCHIENALE PERSONALIZZABILE CON LOGO CLIENTE

○ DI SERIE ■ SU QUANTITÀ

## ALTRI MATERIALI OTHER MATERIALS



ANDY



○ NERO PAY



○ ARANCIO PAE



○ LACCATO BIANCO OPACO WDP



○ MULTISTRATO TINTO WENGÉ WDW



ESSENZA



○ BIANCO POP



○ TRASPARENTE P0Q



○ TRASPARENTE FUMÉ P0S



SHELL



○ NOCE CANALETTO NOCE



○ FAGGIO TINTO WENGÉ WRW



○ LACCATO LUCIDO (GAMMA E CODICI A PAGINA 751)



○ LACCATO GOFFRATO FINE (GAMMA E CODICI A PAGINA 751)



VIRAGE

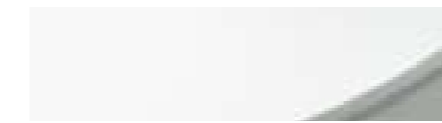

○ BIANCO PLP ■ VERS. IGNIFUGA (MIN. 200 PZ)



○ NERO PLY ■ VERS. IGNIFUGA (MIN. 200 PZ)



○ ROSSO PLA ■ VERS. IGNIFUGA (MIN. 200 PZ)



○ BLÙ ELETTRICO PLJ ■ VERS. IGNIFUGA (MIN. 200 PZ)



NELLY



○ BIANCO COPRENTE PFP



■ VERDE COPRENTE PFM



■ CELESTE COPRENTE PFJ



■ NERO COPRENTE PFY



LOOP



■ ROSSO COPRENTE PFA



■ FUMÉ TRASPARENTE PFS



■ CICLAMINO TRASPARENTE PFD



■ CEDRO TRASPARENTE PFO

R = RETE TERMOSALDATA O DEDICATA  
W = LEGNO MULTISTRATO

F = LEGNO MULTISTRATO IGNIFUGO  
P = PLASTICA

I = PLASTICA IGNIFUGA  
M = METALLO

○ DI SERIE ■ SU QUANTITÀ

I complementi, gli accessori e gli oggetti presenti in questo catalogo sono prodotti dalle aziende partners di Della Chiara: Vitra, Matteo Grassi, Herman Miller, Rexite, Livi't, Danese, Covo, Belux, Nanimarquina, Produzione Privata, Serralunga, Paola C., Bitossi. Vengono proposti a completamento della gamma di arredi Della Chiara e sono disponibili all'interno dello showroom **OFFICE DC**.

Accessories, complements and objects included in this catalogue are produced by Della Chiara's partners: Vitra, Matteo Grassi, Herman Miller, Rexite, Livi't, Danese, Covo, Belux, Nanimarquina, Produzione Privata, Serralunga, Paola C. and Bitossi. They are suggested to complement Della Chiara's range of furnishings, at **OFFICE DC** showroom.

Della Chiara snc si riserva la facoltà di apportare ai prodotti eventuali modifiche tecniche, dimensionali ed estetiche senza alcun preavviso.

Della Chiara snc reserves the right to introduce changes to products regarding sizes and aesthetical or technical aspects at any time without notice.

**Un particolare ringraziamento a Elio Giuliani per la gentile concessione delle opere pittoriche della sua collezione** (pag: da 77 a 79 e da 716 a 719)  
**Si ringrazia Federico Gessi per le sculture** (pag: 193, 458, 459, 720)

art direction: Nicola Sancisi / progetto grafico: Laura Testasecca  
progetto layout ambienti: Roberto Fanelli (responsabile CRS Della Chiara)  
progetto allestimenti: Marina Della Chiara e Alessandra Frontini  
fotografie: AmatiBacciardi srl (escluse foto a pag: 318, da 376 a 387, 530, 531, 598, 599, da 605 a 607, 610, 611, 736, da 738 a 741) / rendering: Marco Rossetti  
traduzioni: Chiara Gaudenzi / selezioni: Bieffe / stampa: Eurotipo

**Della Chiara snc**  
Via Selvagrossa 24 / 26  
Loc. Case Bruciate

61010 Tavullia PU Italy  
tel. +39 0721 201366  
fax +39 0721 202483

C.F. e P.IVA 00834910416  
dellachiara@dellachiara.it  
www.dellachiara.it

**OFFICE DC** showroom  
Via Selvagrossa 14  
61010 Tavullia PU Italy

**DC POINT** showroom  
via Belvedere 4 / 6 - Pesaro  
www.officedc.it



Utilizzare il QR CODE per scaricare questo catalogo in PDF.



Utilizzare il QR CODE per scaricare gli ultimi aggiornamenti in PDF.



